

SALTO

inspired **access**
 LE7Sxx.. **asymmetric** Template
 LE7SxxxxxTx..
 LE7SxxxxxWxx..

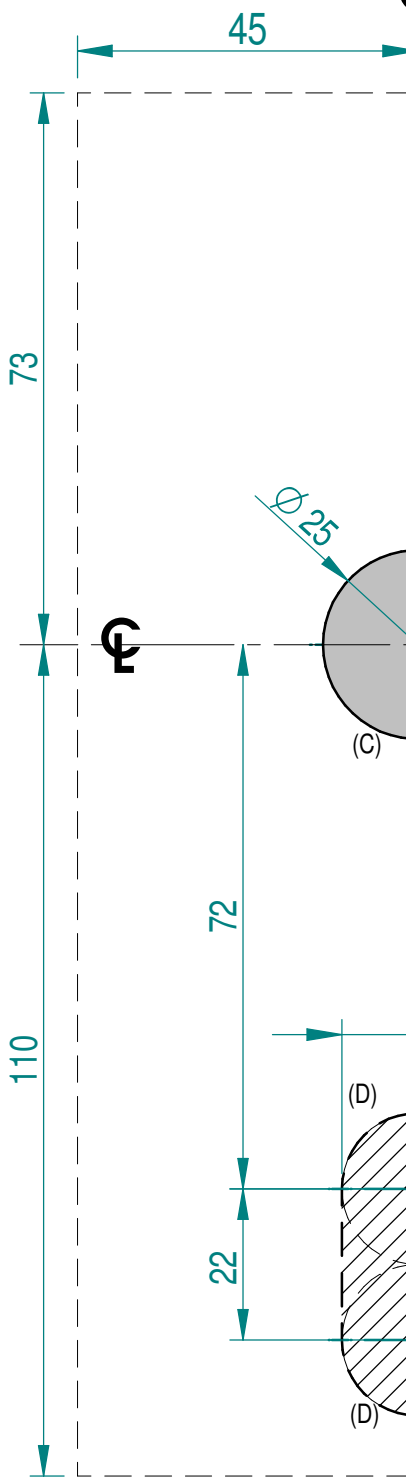
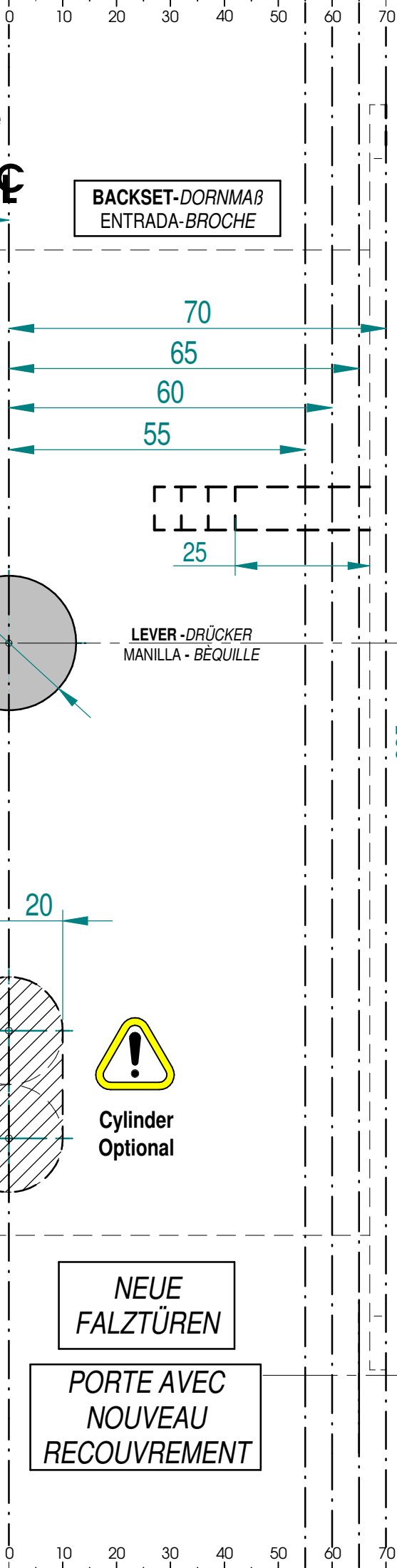

BACKSET-DORNMAß
 ENTRADA-BROCHE

LEVER-DRÜCKER
 MANILLA - BÉQUILLE

Cylinder
 Optional

REBATED
NEW DOORS

NEUE
FALZTÜREN

PUERTAS DE
SOLAPA NUEVAS

PORTE AVEC
NOUVEAU
RECouvreMENT

225301
 08/17

Vertical center
line of front plate
 Eje central del
 frente

Verticale
 Zentrierungslinie
 des Stulpblech
 Ligne centrale
 verticale de la
 plaque

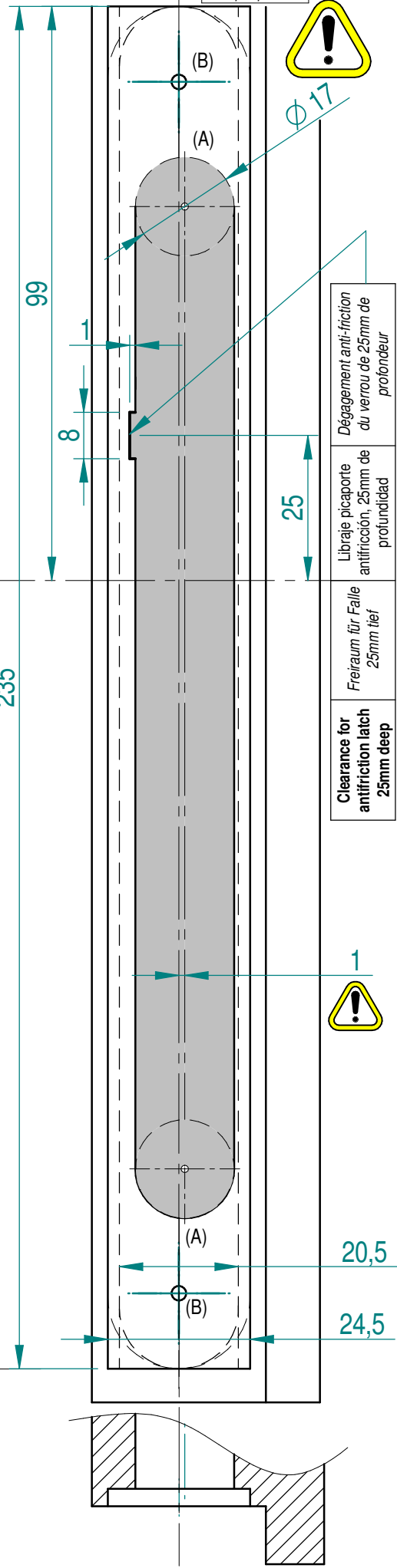

| | |
|--|--|
| | Dégagement anti-friction du verrou de 25mm de profondeur |
| | Libraje picaporte antifricción, 25mm de profundidad |
| | Freiraum für Falle 25mm tief |
| | Clearance for antifriction latch 25mm deep |

1

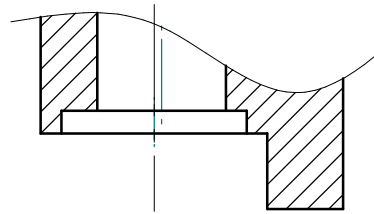

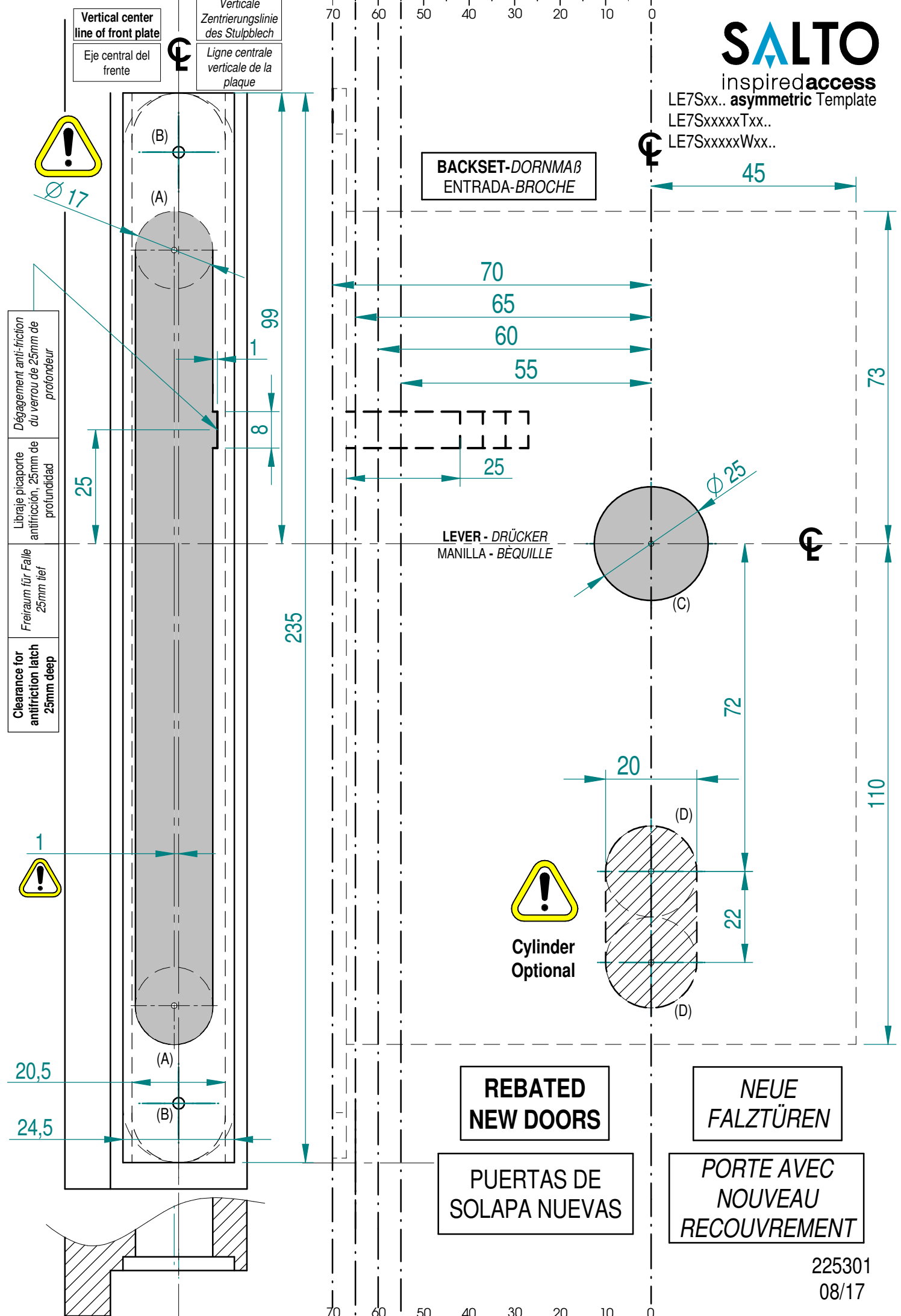

PROPIEDAD DE SALTO Systems, S.L. PROHIBIDA LA REPRODUCCIÓN TOTAL O PARCIAL SIN AUTORIZACIÓN ESCRITA DEL PROPIETARIO.
 PROPERTY OF SALTO Systems, S.L. PARTIAL OR TOTAL REPRODUCTION PROHIBITED WITHOUT THE OWNER'S PRIOR WRITTEN CONSENT.

PLANO REGISTRADO / REGISTERED DRAWING

Dimensiones en mm.
 All dimensions are expressed in mm.

A2 FORMATO SIZE
 COTAS PÁNTAS DE CONTROL - DIMENSIONS TO BE CHECKED

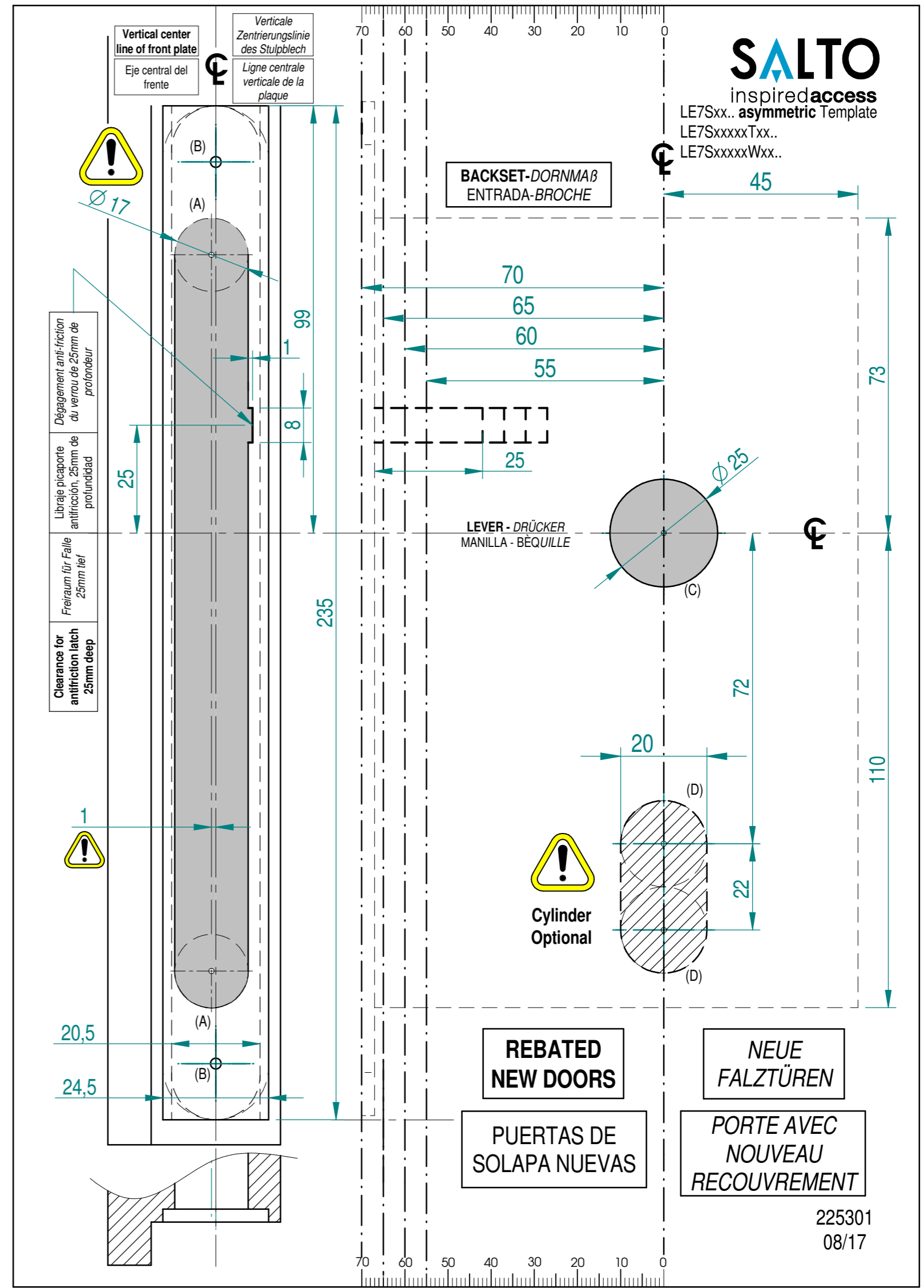
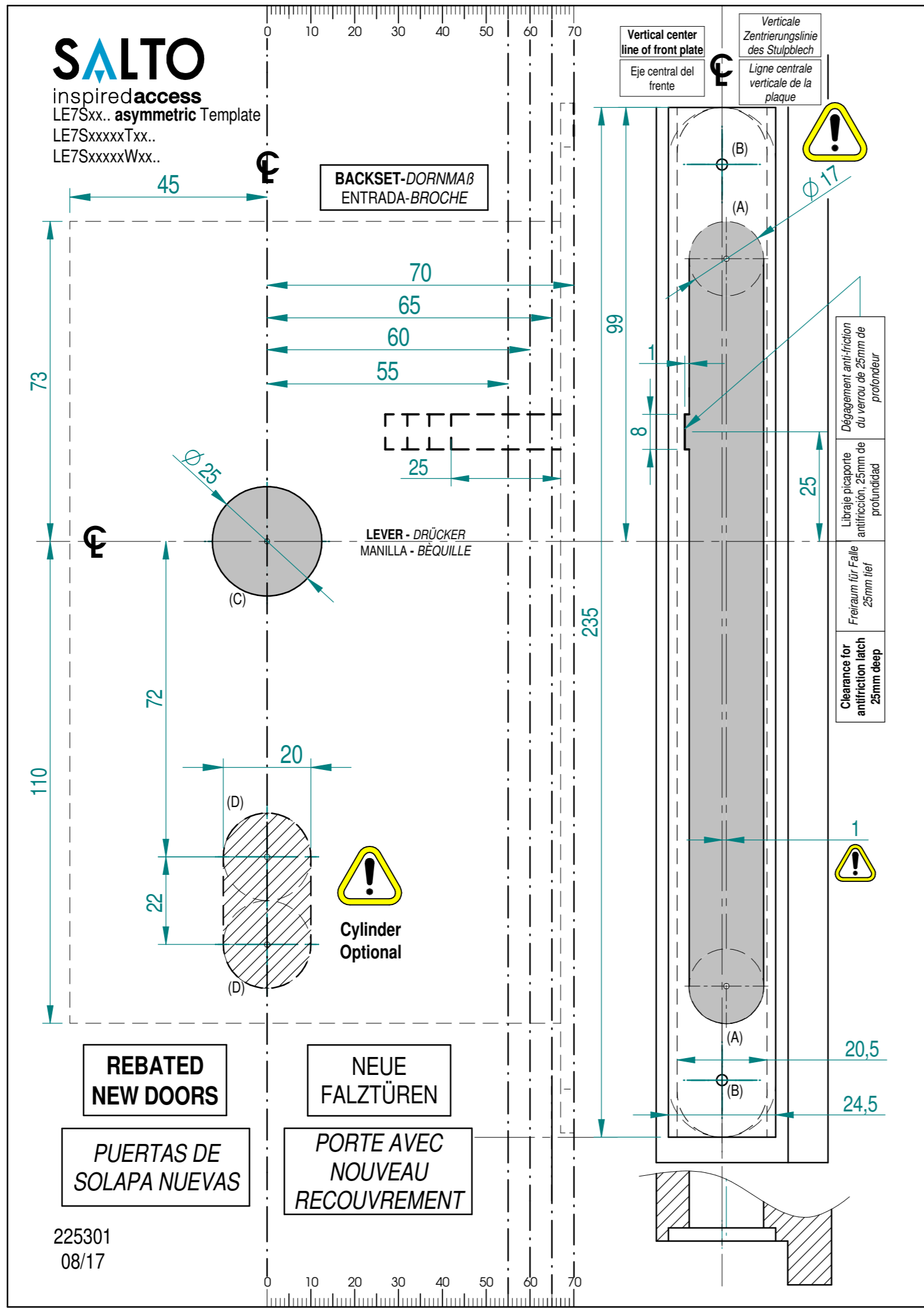

NOTAS:
 - IMPRESIÓN A DOBLE CARA.
 - IMPRESIÓN EN ESCALA DE GRIS.

| ED / MODIFICACIÓN | FECHA | TOLERANCIAS GENERALES FORMA Y POSICIÓN S/ EN 22768-2 | CLASE | L | Tabla: TOLERANCIAS GENERALES EN LONGITUD S/ EN 22768-1 |
|-------------------|-------|--|---------------------|---------------|--|
| | | TOLERANCIAS GENERALES EN LONG. RADIOS, BISELES Y ANGULOS S/ EN 22768-1 | CLASE | m.m. | 0,5 - 3 >3 - 6 >6 - 30 >30-120 >120-400 |
| | | TOLERANCIAS ANGULAR (LONGITUD LADO MAS CORTO) | CLASE | f | +/- 0,05 +/- 0,05 +/- 0,1 +/- 0,15 +/- 0,2 |
| | | | CLASE | m | +/- 0,1 +/- 0,1 +/- 0,2 +/- 0,3 +/- 0,5 |
| | | | CLASE | m | +/- 0,2 +/- 0,3 +/- 0,5 +/- 0,8 +/- 1,2 |
| | | | | α | +/- 1° +/- 0° 30' +/- 0° 20' |
| | | PROYECTADO / PROJECTED BY: | FECHA / DATE | NOMBRE / NAME | MATERIAL: |
| | | COMPROBADO / VERIFIED BY: | 10-16 | Africa Aznar | ACABADO - TRATAMIENTO / FINISH: |
| | | DENOMINACIÓN / DESCRIPTION: | | | |
| | | LE7SXX.. ASYMMETRIC TEMPLATE | | | |
| | | LE7SxxxxTxx.. ASYMMETRIC TEMPLATE | | | |
| | | ESCALA: | PERTENECE A: LE7SXX | LC-01 | GR |

SALTO
 inspiredaccess

ESTADO / STATUS:
DESARROLLO

FECHA EMISIÓN / ISSUING DATE:
 31/08/2017

Nº PLANO / DRAWING Nº
225301

SUSTITUYE A: